

| Неприм. | Площа | Пов. |
|---------|-------|------|
| 1/1     | 2,81  | 1    |
| 1/2     | 2,51  | 1    |
| 1/3     | 4,00  | 1    |

"Житловий комплекс з вбудовано-прибудованими офісними та громадськими приміщеннями по вул. Академіка Каблукова, 23 у Солом'янському районі м. Києва.  
Перша черга будівництва"  
(I черга будівництва. Житловий будинок №2)

Житловий будинок №2  
Приміщення для зберігання велосипедів №1/1-1/3 1-го поверху

План приміщення тип №1

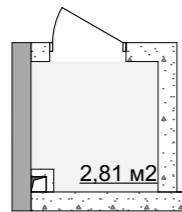

План приміщення з основними розмірами

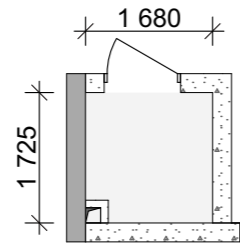

План приміщення тип №2

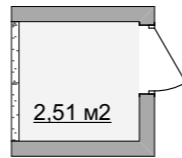

План приміщення з основними розмірами

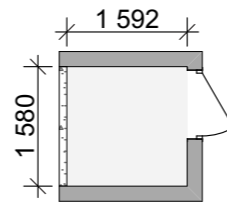

План приміщення тип №3

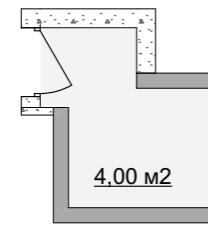

План приміщення з основними розмірами

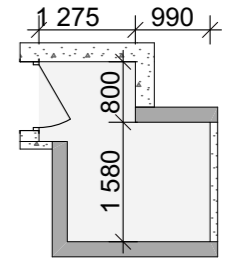

План поверху

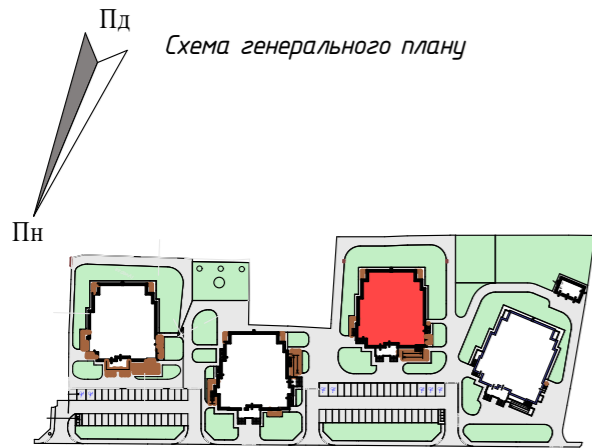
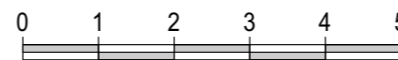
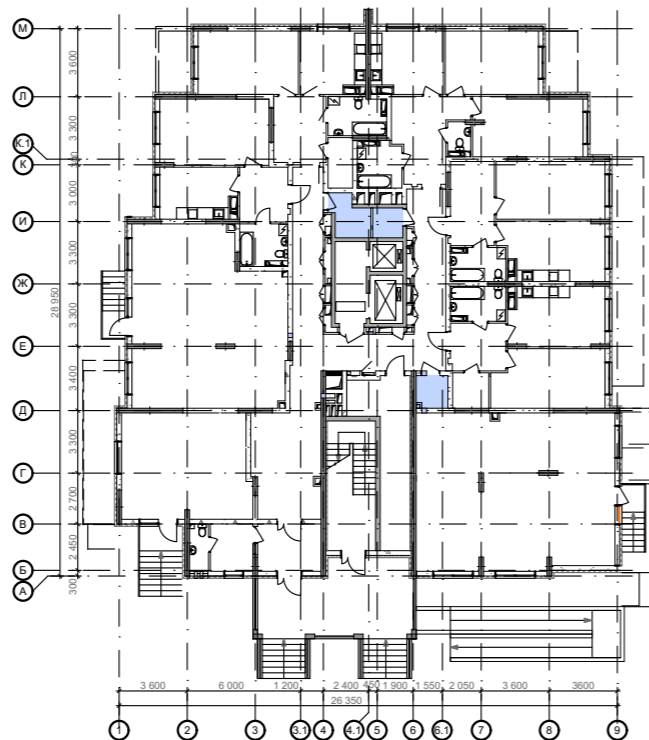

Примітки:  
- Площі приміщень вказані без врахування тинькування;  
- Після завершення будівництва площа може відхилитися від проектної в межах  $\pm 5\%$