

Неприм.	Площа	Пов.
1/1	2,33	1
1/2	2,51	1
1/3	4,10	1

"Житловий комплекс з вбудовано-прибудованими офісними та громадськими приміщеннями по вул. Академіка Каблукова, 23 у Солом'янському районі м. Києва.
Друга черга будівництва"
(II черга будівництва. Житловий будинок №3)

Житловий будинок №3
Приміщення для зберігання велосипедів №1/1 -1/3 1-го поверху

План приміщення тип 1

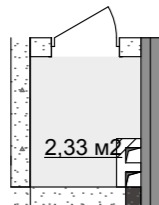

План приміщення з основними розмірами

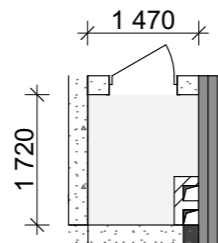

План приміщення тип 2

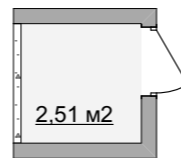

План приміщення з основними розмірами

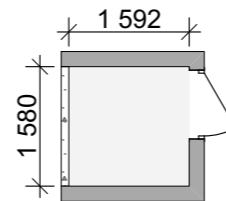

План приміщення тип 3

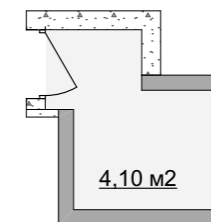

План приміщення з основними розмірами



Схема генерального плану



План поверху

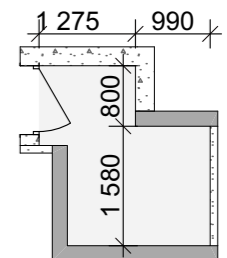
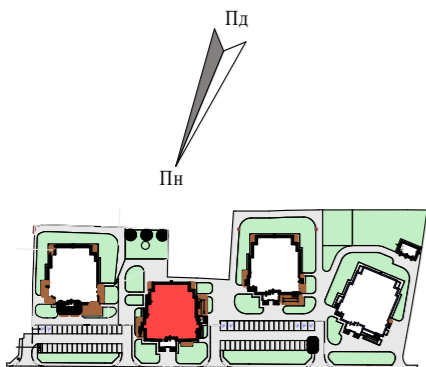
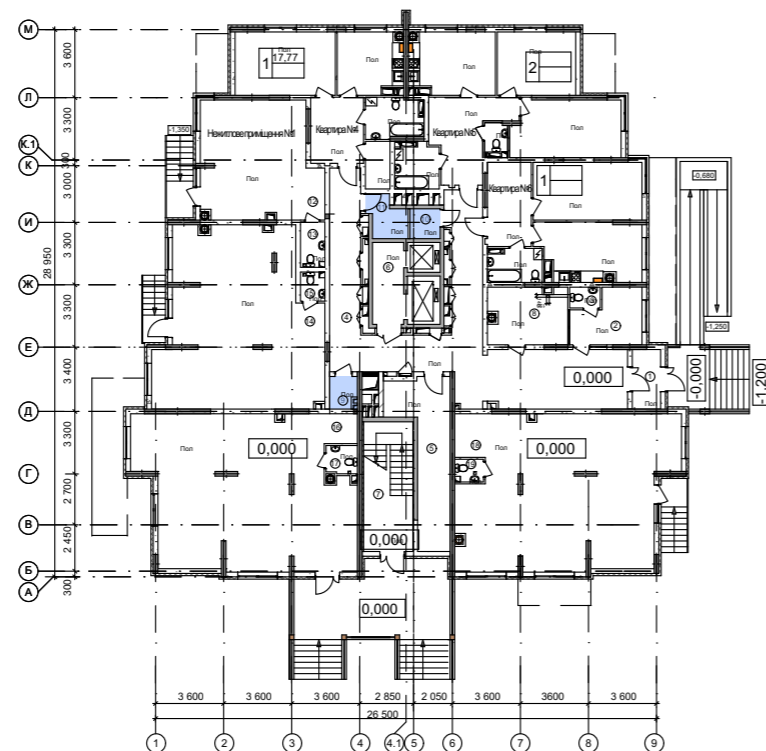

Примітки:

- Габаритні розміри приміщень вказані в будівельних конструкціях;
- Після завершення будівництва площа нежитлових приміщень може змінюватись або уточнюватись;
- Площі приміщень вказані без урахування шару штукатурки;
- Площа нежитлових приміщень підрахована згідно з ДБН В. 2.2-9-99.

