

Неприм.	Площа	Пов.
47	4,00	1
48	2,51	1
49	2,81	1

"Житловий комплекс з вбудовано-прибудованими офісними та громадськими приміщеннями по вул. Академіка Каблукова, 23 у Солом'янському районі м. Києва.
Перша черга будівництва"
(I черга будівництва. Житловий будинок №1)

Житловий будинок №1
Приміщення для зберігання велосипедів №47-49 1-го поверху

План приміщення тип 1

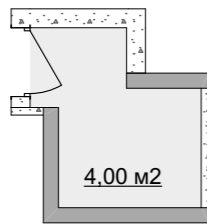

План приміщення з основними розмірами

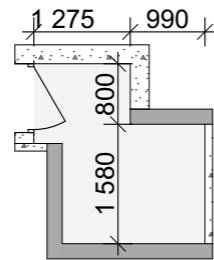

План приміщення тип 2

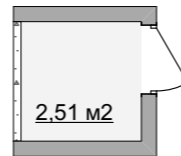

План приміщення з основними розмірами

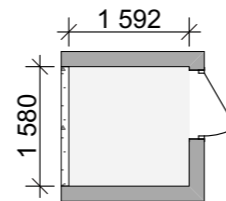

План приміщення тип 3

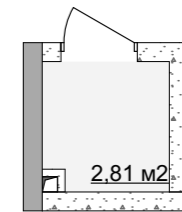

План приміщення з основними розмірами

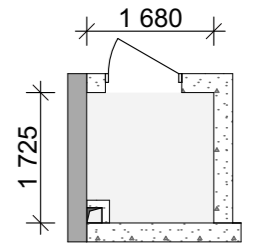

План поверху



Схема генерального плану



Примітки:
- Площі приміщень вказані без врахування тинькування;
- Після завершення будівництва площа може відхилитися від проектної в межах $\pm 5\%$

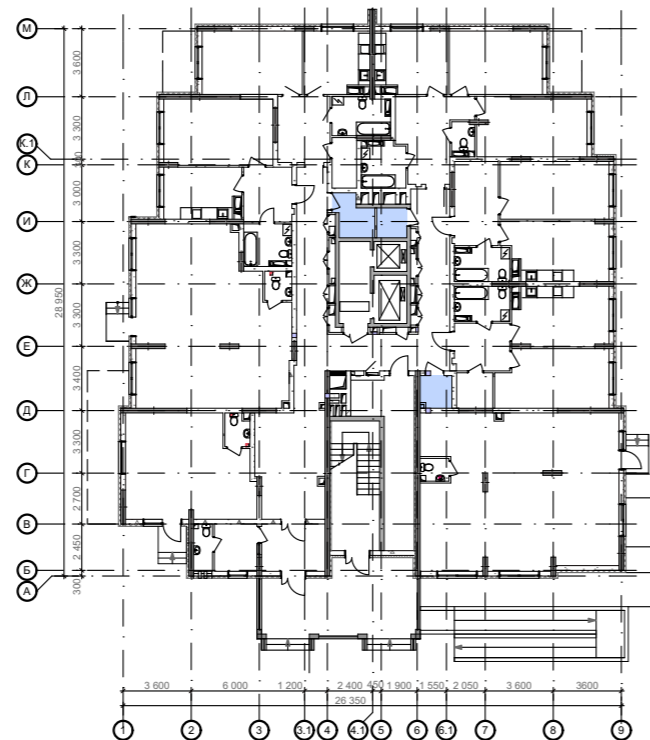
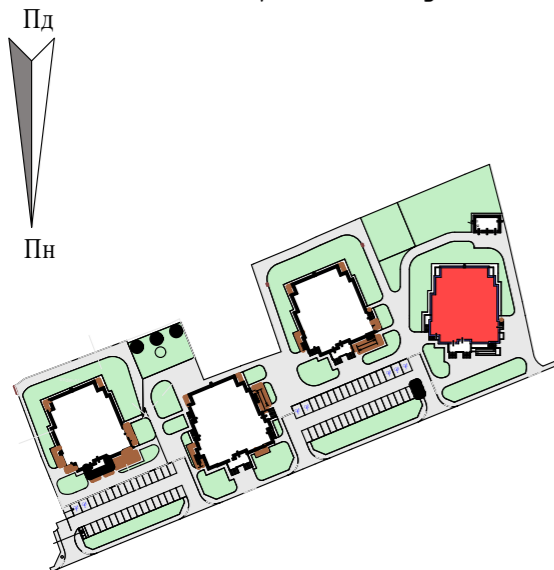