

**"Житловий комплекс з вбудовано-прибудованими офісними та громадськими приміщеннями по вул. Академіка Каблукова, 23 у Солом'янському районі м. Києва.
Друга черга будівництва"
(II черга будівництва. Житловий будинок №3)**

Житловий будинок №3
Приміщення для зберігання велосипедів №2/4 - 16/48 2-16 поверхів

План приміщення тип 1

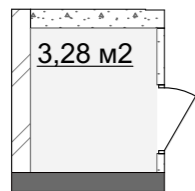

План приміщення з основними розмірами

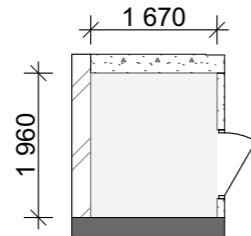

План приміщення тип 2

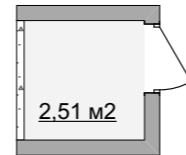

План приміщення з основними розмірами

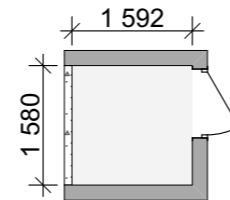

План приміщення тип 3

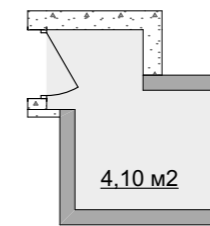

План приміщення з основними розмірами

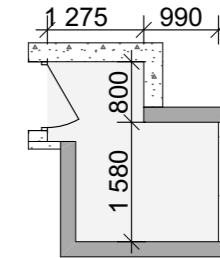

План поверху



Схема генерального плану



Примітки:

- Габаритні розміри приміщень вказані в будівельних конструкціях;
- Після завершення будівництва площа нежитлових приміщень може змінюватись або уточнюватись;
- Площі приміщень вказані без урахування шару штукатурки;
- Площа нежитлових приміщень підрахована згідно з ДБН В. 2.2-9-99.

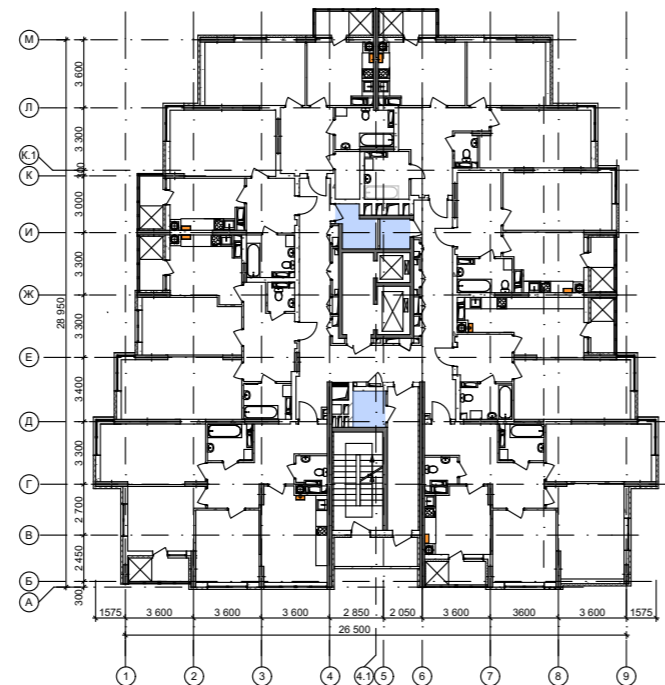
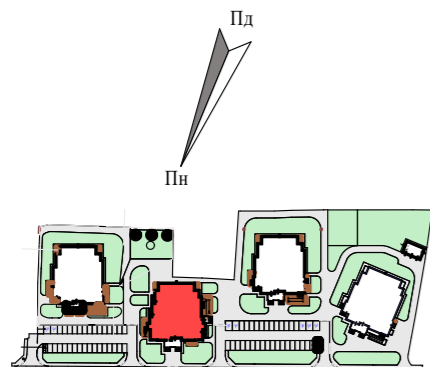
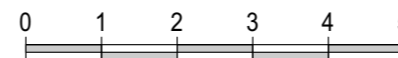

Неприм.	Площа	Пов.
2/4	3,28	2
2/5	2,51	2
2/6	4,10	2
3/7	3,28	3
3/8	2,51	3
3/9	4,10	3
4/10	3,28	4
4/11	2,51	4
4/12	4,10	4
5/13	3,28	5
5/14	2,51	5
5/15	4,10	5
6/16	3,28	6
6/17	2,51	6
6/18	4,10	6
7/19	3,28	7
7/20	2,51	7
7/21	4,10	7
8/22	3,28	8
8/23	2,51	8
8/24	4,10	8
9/25	3,28	9
9/26	2,51	9
9/27	4,10	9
10/28	3,28	10
10/29	2,51	10
10/30	4,10	10
11/31	3,28	11
11/32	2,51	11
11/33	4,10	11
12/34	3,28	12
12/35	2,51	12
12/36	4,10	12
13/37	3,28	13
13/38	2,51	13
13/39	4,10	13
14/40	3,28	14
14/41	2,51	14
14/42	4,10	14
15/43	3,28	15
15/44	2,51	15
15/45	4,10	15
16/46	3,28	16
16/47	2,51	16
16/48	4,10	16